



*Ministero delle Infrastrutture e della Mobilità sostenibili
Gestione Governativa Navigazione Laghi Maggiore, Garda e Como
Direzione di Esercizio Navigazione Lago di Garda*



CONCORSO ESTERNO PER LA COPERTURA DI N°12 POSTI DI MARINAIO PAR-TIME (par.121) CON SEDE DI SERVIZIO DA STABILIRE - Circolare n. 4/8581 del 12/04/2021

PROVA PRATICA

- 1) *In navigazione con la barra di fortuna, il Comandante emette 2 fischi; che cosa significa e come agisce sui paranchi?*
- 2) *Di notte vede un fanale rosso a sinistra ed uno verde a dritta, di cosa si tratta?*
- 3) *E' impiegato come marinaio al timone e sta seguendo una rotta di 180°, il Comandante le dice di accostare a sinistra di 30°; quanti gradi segnerà la bussola?*
- 4) *Come distinguete visivamente un estintore portatile a polvere a CO2 e a schiuma?*
- 5) *Esegua con la cima i seguenti nodi: Gassa d'Amante, Nodo Parlato semplice e Nodo Bandiera?*
- 6) *Elencare la nomenclatura nella figura?*

Peschiera del Garda, 24/11/2021



*Ministero delle Infrastrutture e della Mobilità sostenibili
Gestione Governativa Navigazione Laghi Maggiore, Garda e Como
Direzione di Esercizio Navigazione Lago di Garda*



CONCORSO ESTERNO PER LA COPERTURA DI N°12 POSTI DI MARINAIO PAR-TIME (par.121) CON SEDE DI SERVIZIO DA STABILIRE - Circolare n. 4/8581 del 12/04/2021

PROVA PRATICA

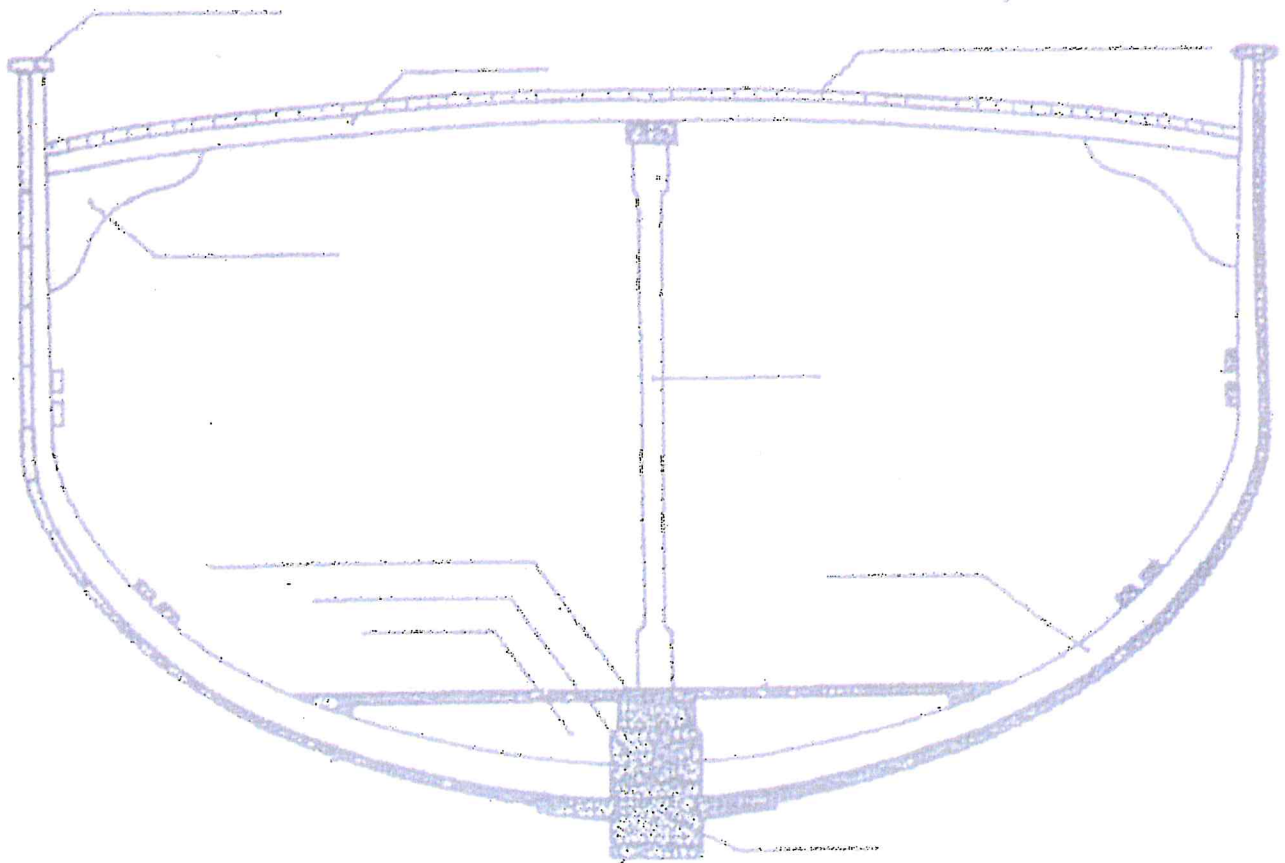

- | | |
|-------------------------|-----------------------|
| 1 - Falchetta | 6- Ordinata |
| 2 - Fasciame di coperta | 7 - Chiglia |
| 3 - Baglio | 8 - Controparamezzale |
| 4 - Puntale | 9 - Paramezzale |
| 5 - Bracciolo | 10 - Sentina |



MINISTERO DELLE INFRASTRUTTURE E DELLA MOBILITA' SOSTENIBILI
GESTIONE GOVERNATIVA LAGHI MAGGIORE, DI GARDA E DI COMO
Direzione di Esercizio della Navigazione Lago Garda

--00--

Concorso Esterno a n. 12 posti di Marinaio – par 121 (Area
Operativa 3a) con contratto PTV da adibire al settore
Movimento presso le sedi della Direzione di Esercizio della
Navigazione Lago di Garda

PROVA TEORICO PRATICA - REGOLE GENERALI

La prova teorico pratica consiste in n. 6 quesiti a cui verranno assegnati un massimo di 5 punti ciascuno per un totale di 30/30 che faranno media con la precedente prova scritta.

Per il passaggio alla successiva prova orale è necessario raggiungere il punteggio minimo di 18/30.